



**WYDZIAŁ ARCHITEKTURY POLITECHNIKI POZNAŃSKIEJ**

**FACULTY OF ARCHITECTURE POZNAN UNIVERSITY OF TECHNOLOGY**

## **ERASMUS+ MOBILITY**





**WYDZIAŁ ARCHITEKTURY POLITECHNIKI POZNAŃSKIEJ**  
**FACULTY OF ARCHITECTURE POZNAŃ UNIVERSITY OF TECHNOLOGY**

**ERASMUS+ COORDINATORS**

INCOMING:

dr inż. arch. / PhD, Eng. Architect **Adam SINIECKI**

adam.siniecki@put.poznan.pl

**Room no. 109** tel. 61 665 33 06

OUTGOING:

mgr inż. arch. Agnieszka Kasińska-Andruszkiewicz

mgr inż. arch. Izabela Piklikiewicz-Kęsicka

erasmus.wa@put.poznan.pl



**WYDZIAŁ ARCHITEKTURY POLITECHNIKI POZNAŃSKIEJ**  
**FACULTY OF ARCHITECTURE POZNAŃ UNIVERSITY OF TECHNOLOGY**

**ERASMUS+ COORDINATORS**

INCOMING:

dr inż. arch. / PhD, Eng. Architect **Adam SINIECKI**

[adam.siniecki@put.poznan.pl](mailto:adam.siniecki@put.poznan.pl)

Room no. 109

tel. 61 665 33 06

Erasmus+ coordinators duty hours:

**Thursdays 10:00 – 11:00**  
**room no. 109**





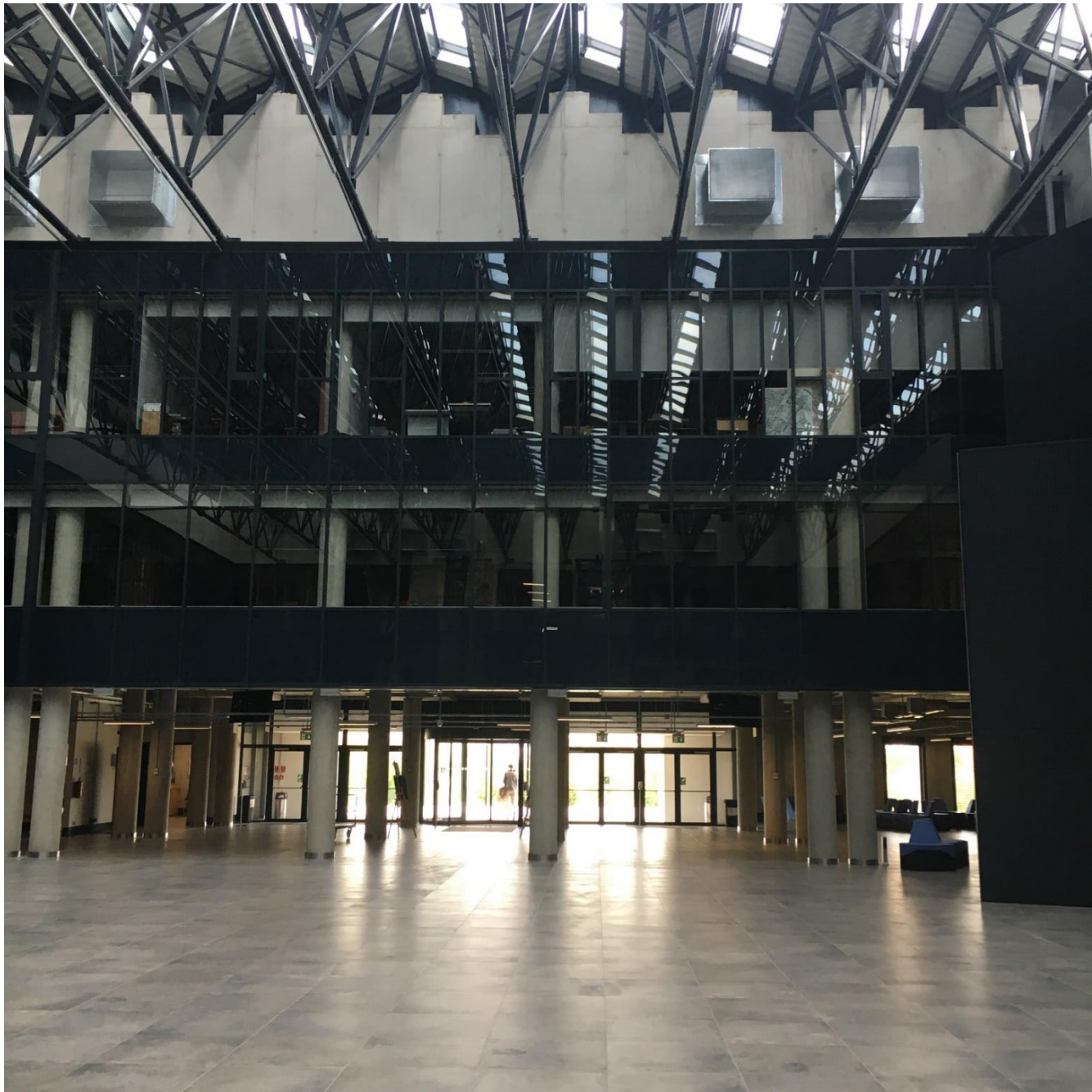

LEVEL 1

Faculty of  
Architecture

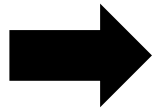

Faculty of  
Engineering  
Managment

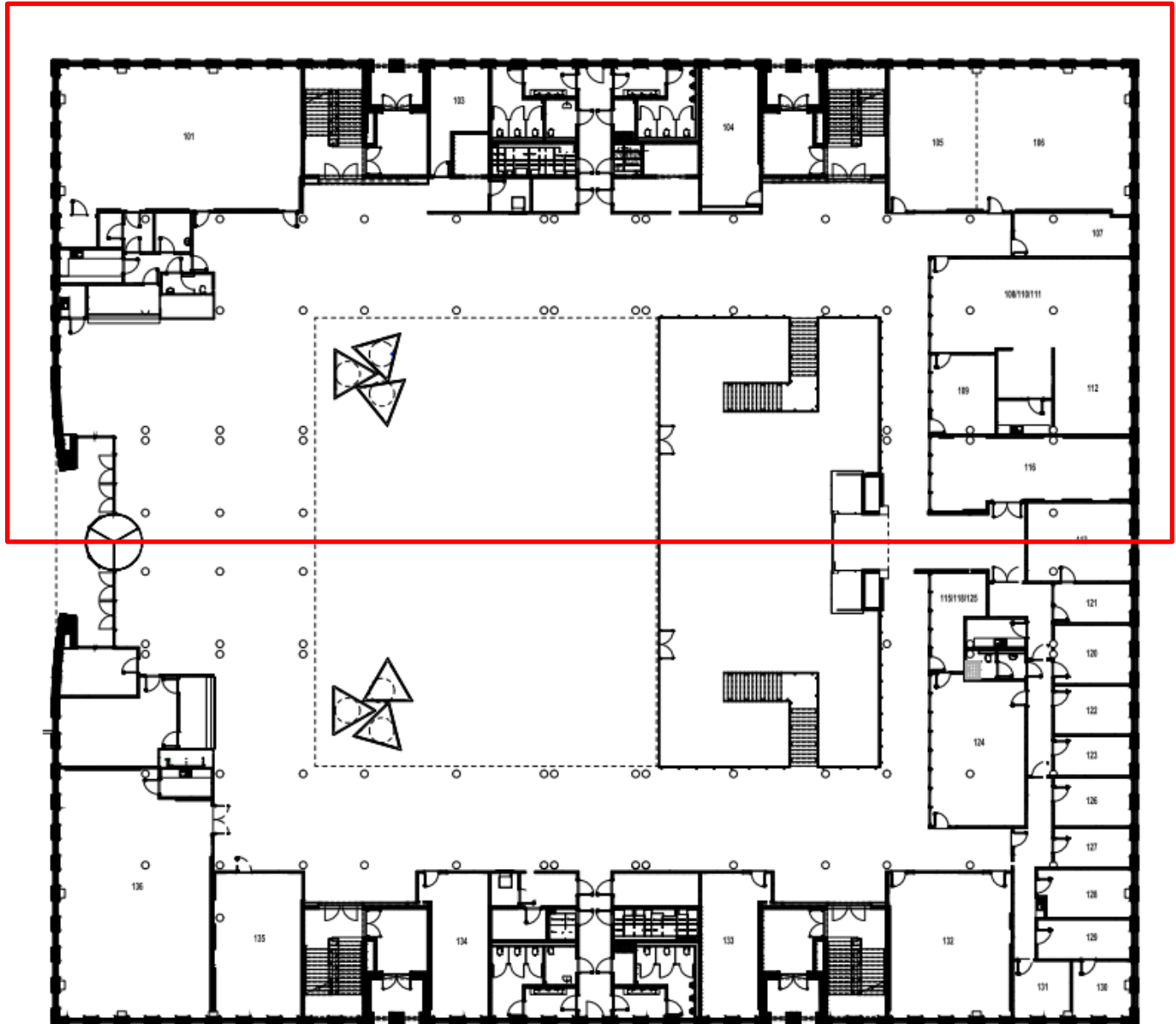

LEVEL 1

Dean's Office  
&  
Erasmus+ Office

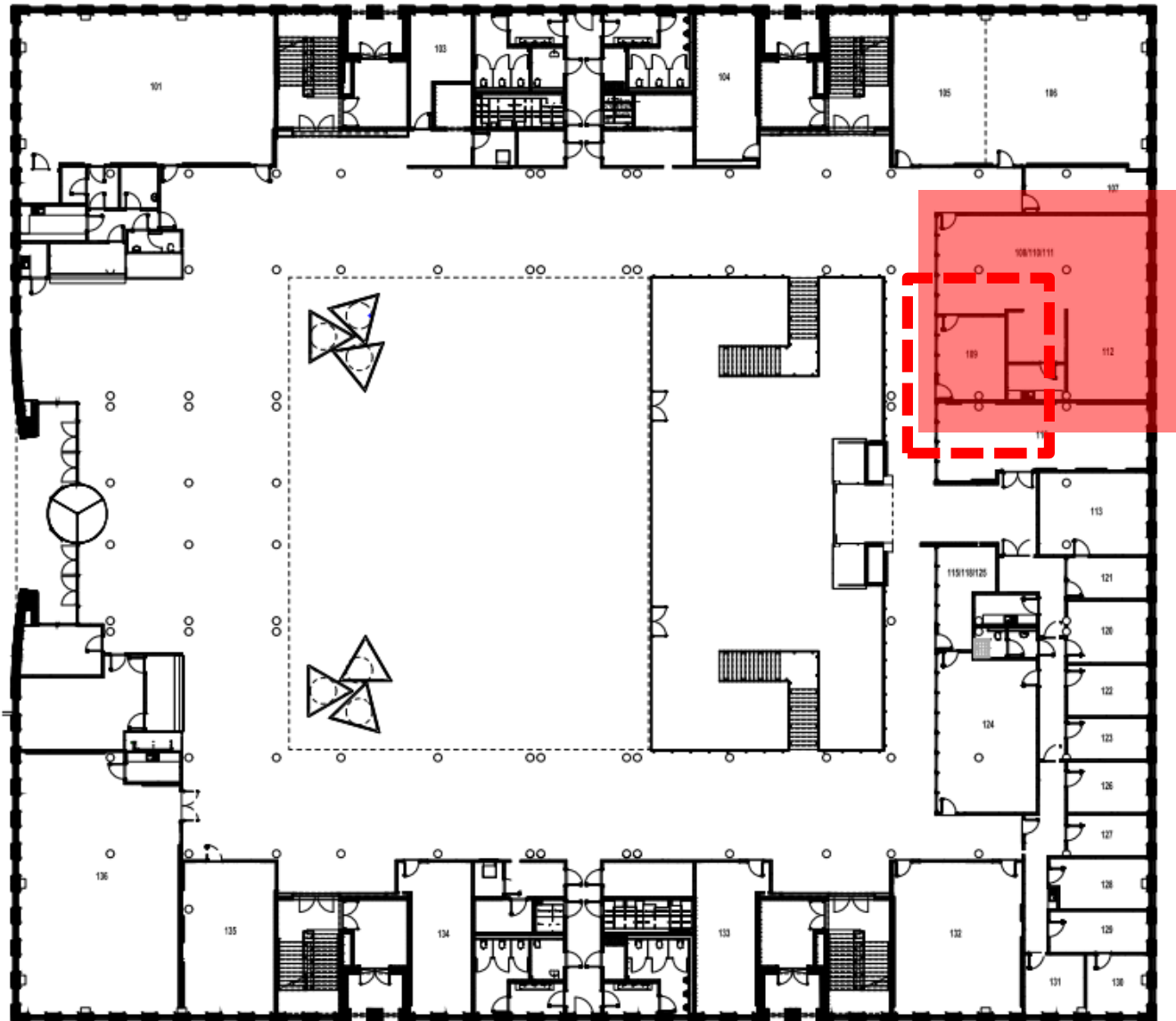
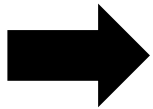

LEVEL 1

Classrooms

Dean's Office

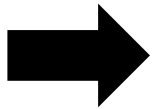



LEVEL 1

Classrooms

Dean's Office

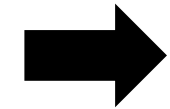

Library





LEVEL 0

Classrooms

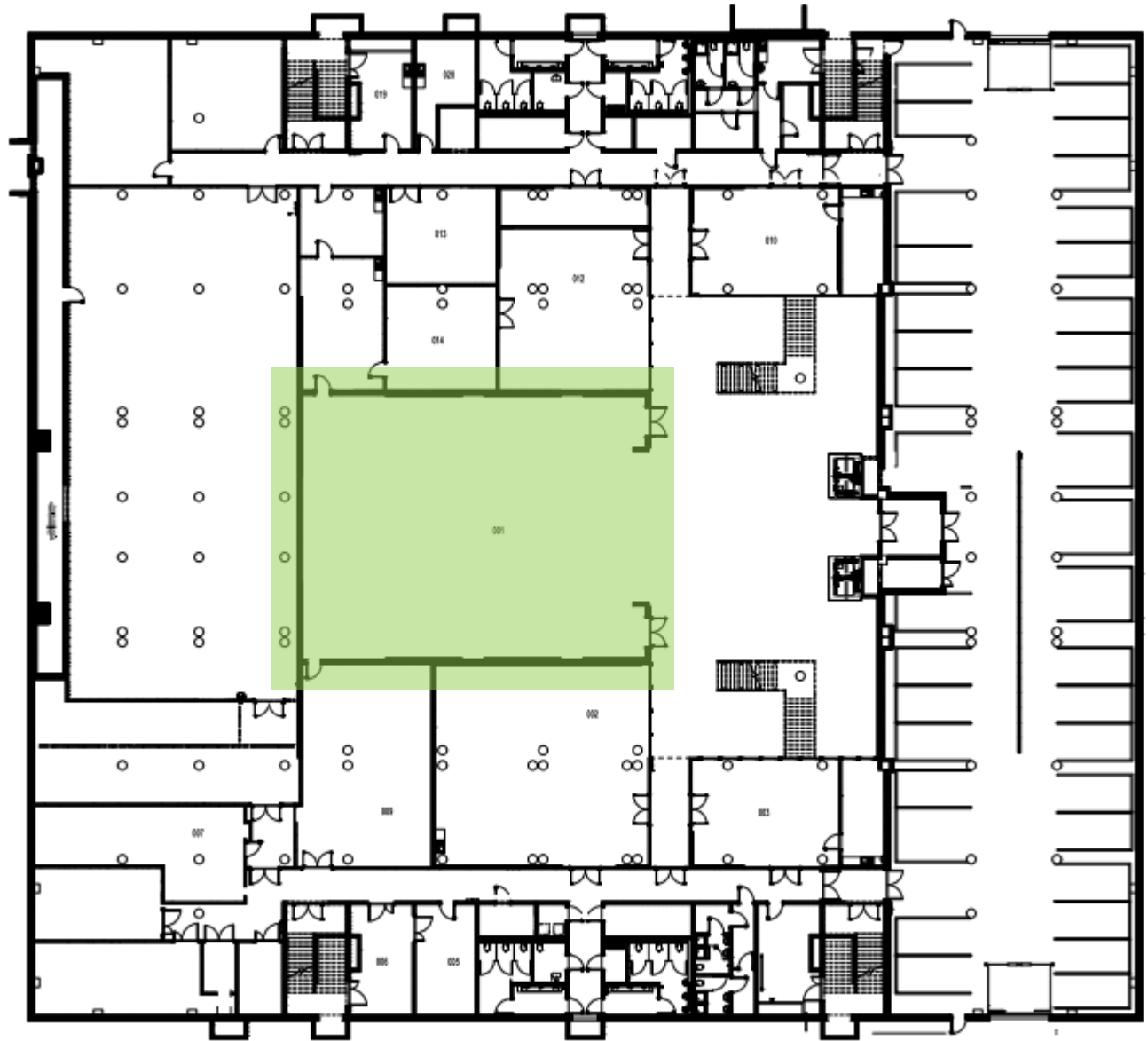
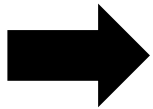

POZIOM 0

LEVEL 0

Classrooms

Workrooms

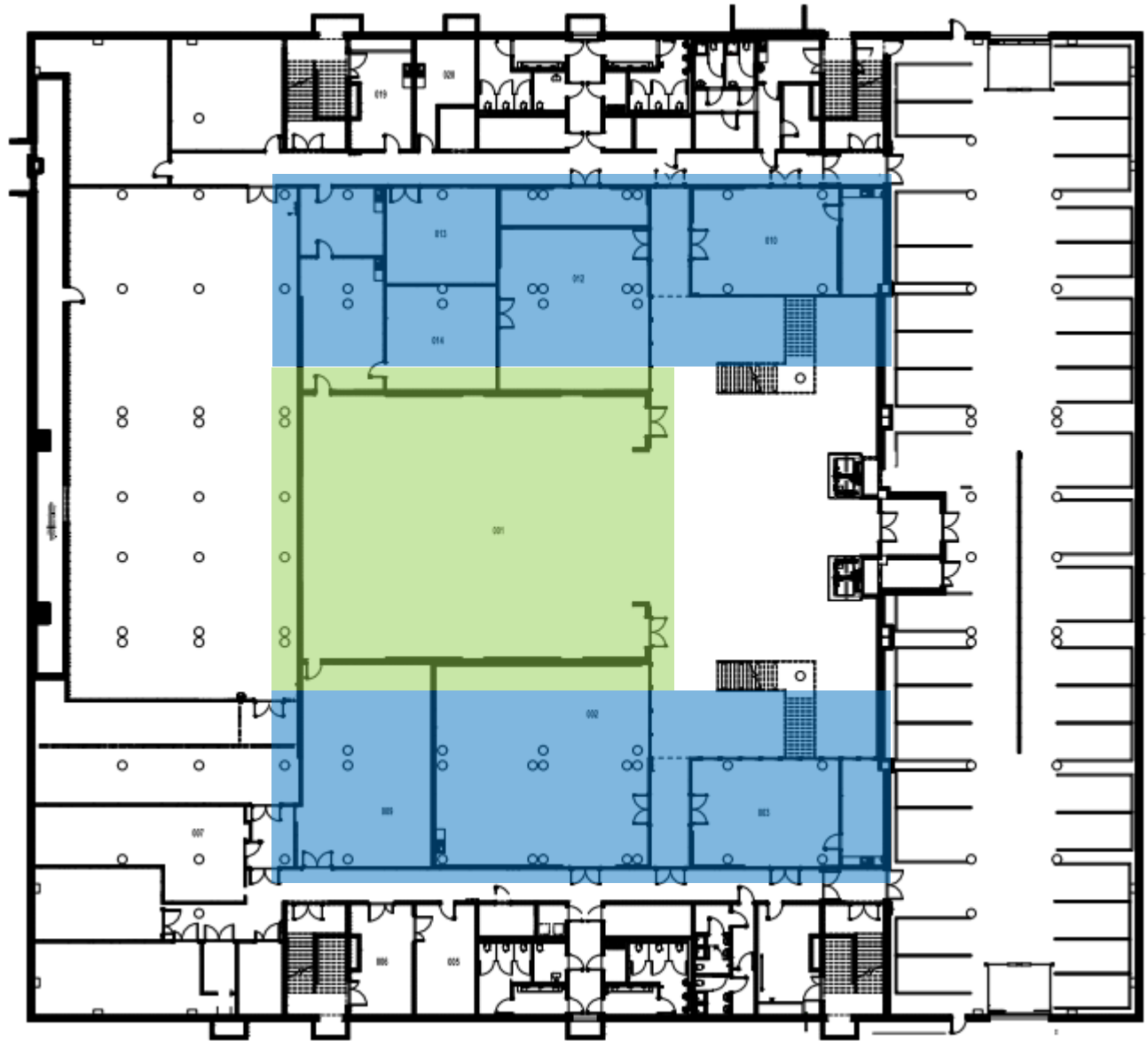
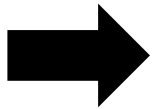

POZIOM 0





LEVEL 2

Classrooms

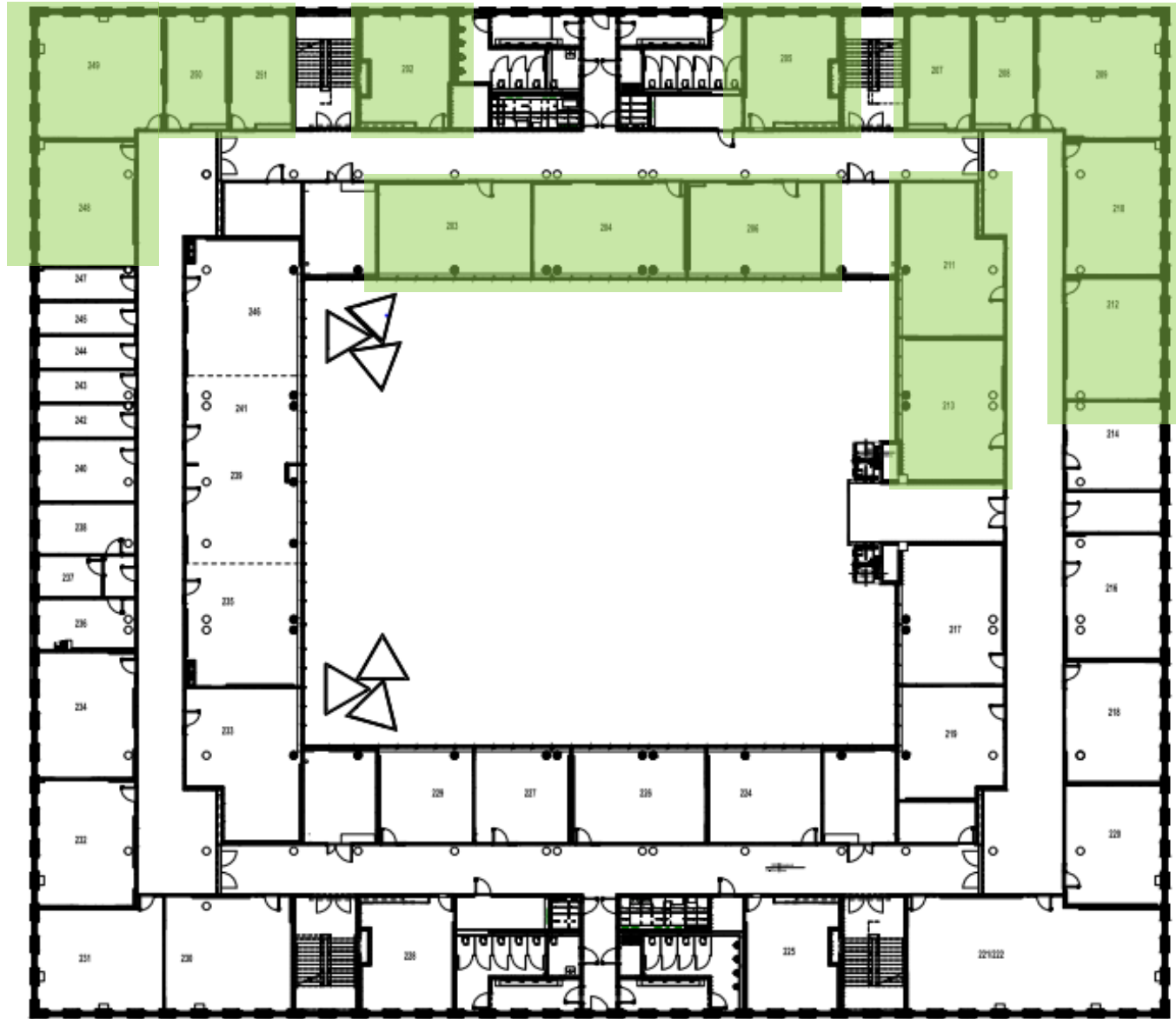
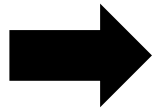

LEVEL 2

Classrooms

INSTITUTE OF  
INTERIOR DESIGN AND  
INDUSTRIAL DESIGN

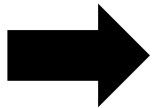

LEVEL 2

Classrooms

INSTITUTE OF  
INTERIOR DESIGN AND  
INDUSTRIAL DESIGN

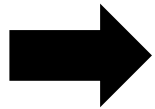

Drawing and  
Painting Laboratory

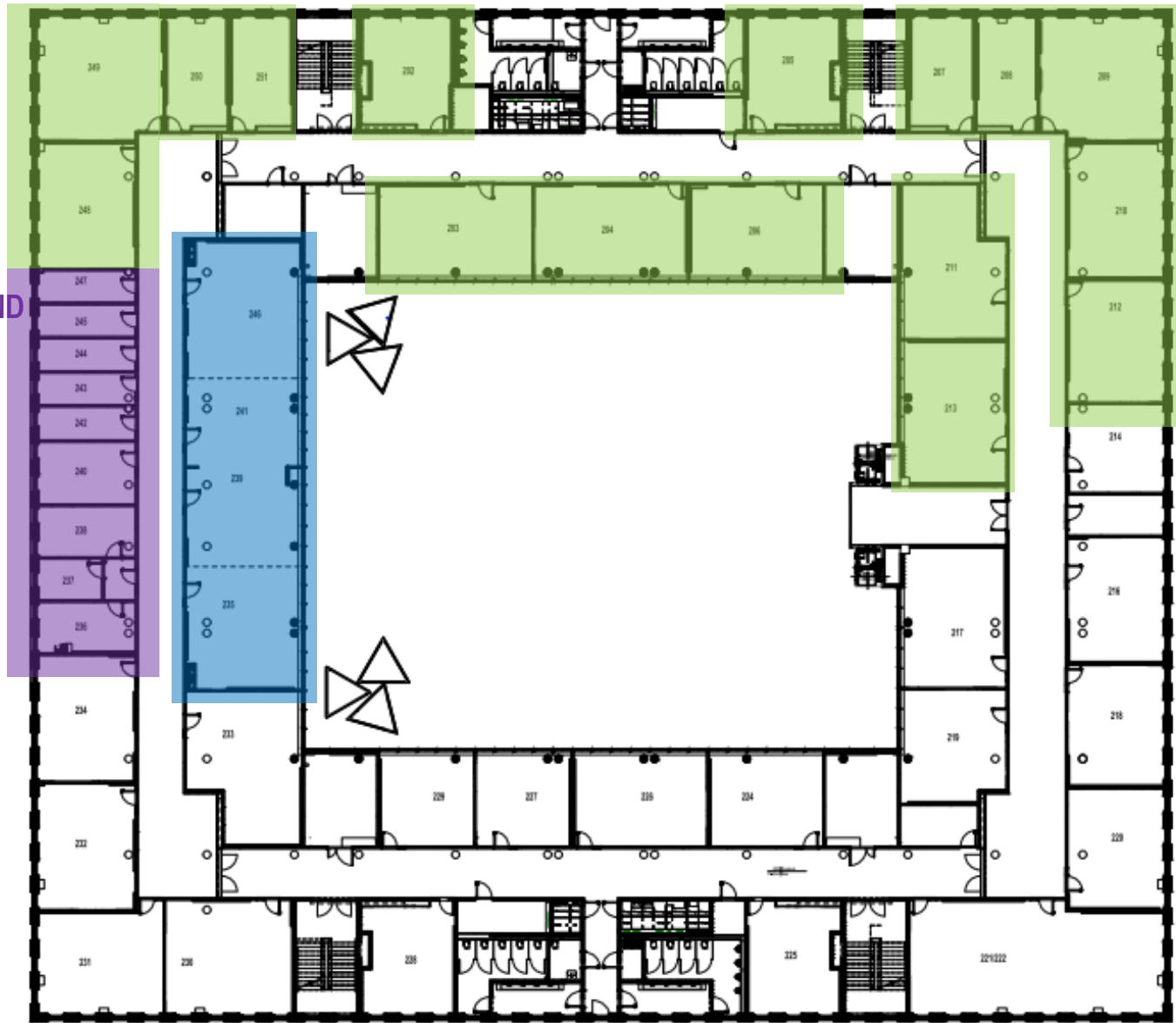







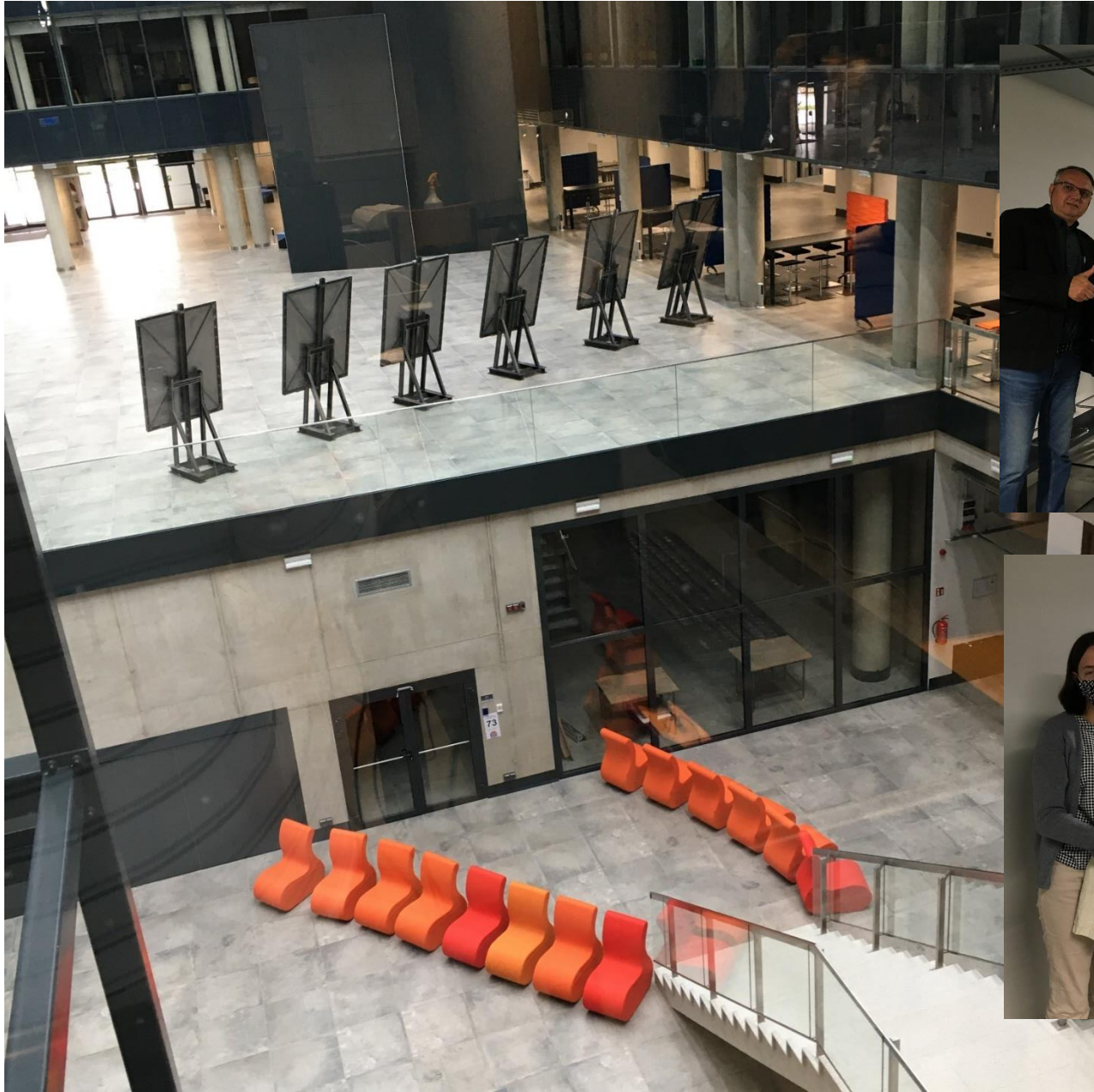

INSTITUTE OF  
ARCHITECTURE,  
URBAN PLANNING AND  
HERITAGE PROTECTION

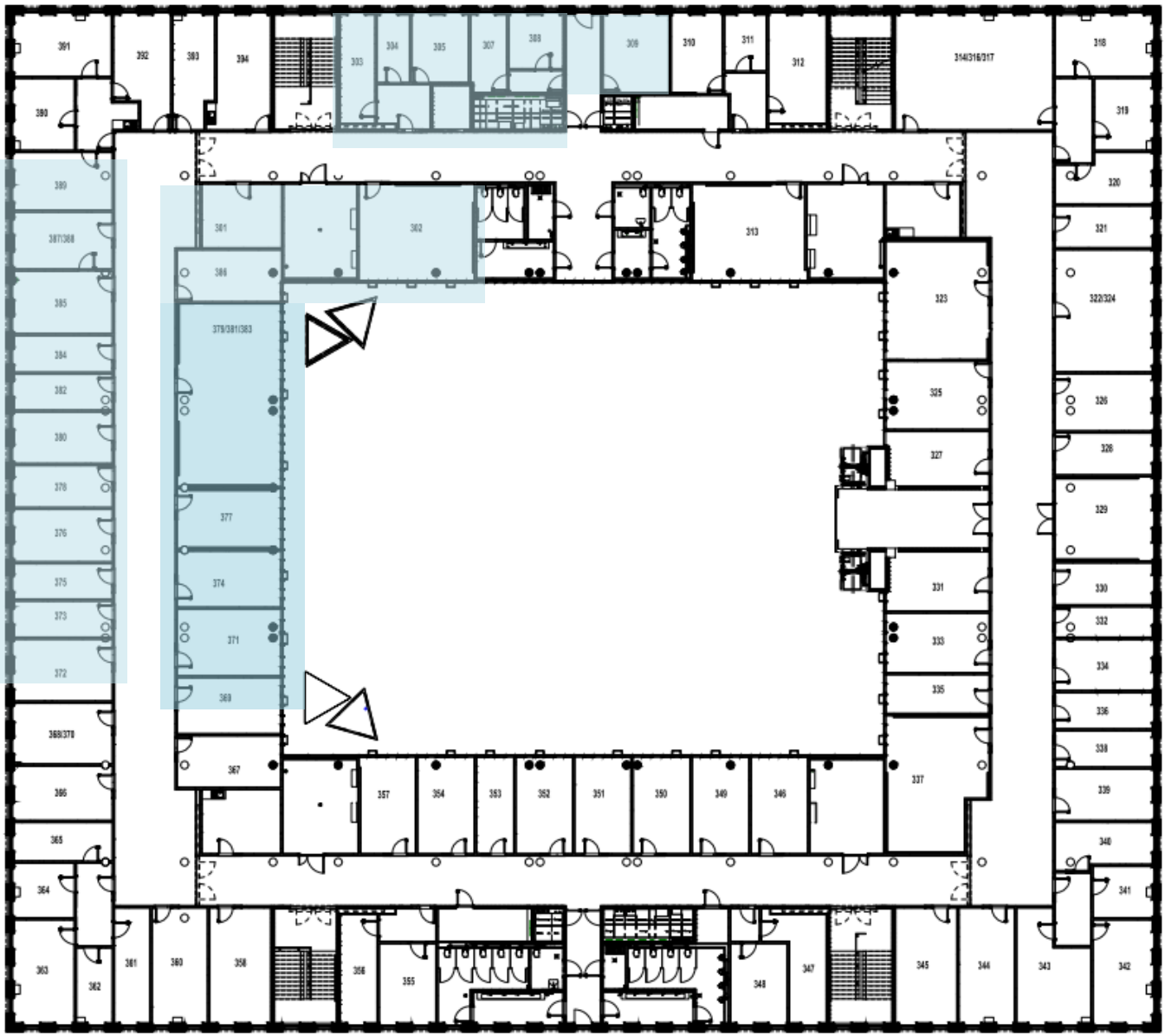
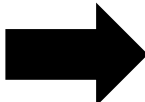

POZIOM 3

**INSTITUTE OF  
ARCHITECTURE,  
URBAN PLANNING AND  
HERITAGE PROTECTION**

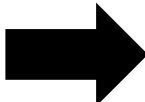

**INSTITUTE OF  
ARCHITECTURE AND  
SPATIAL PLANNING**

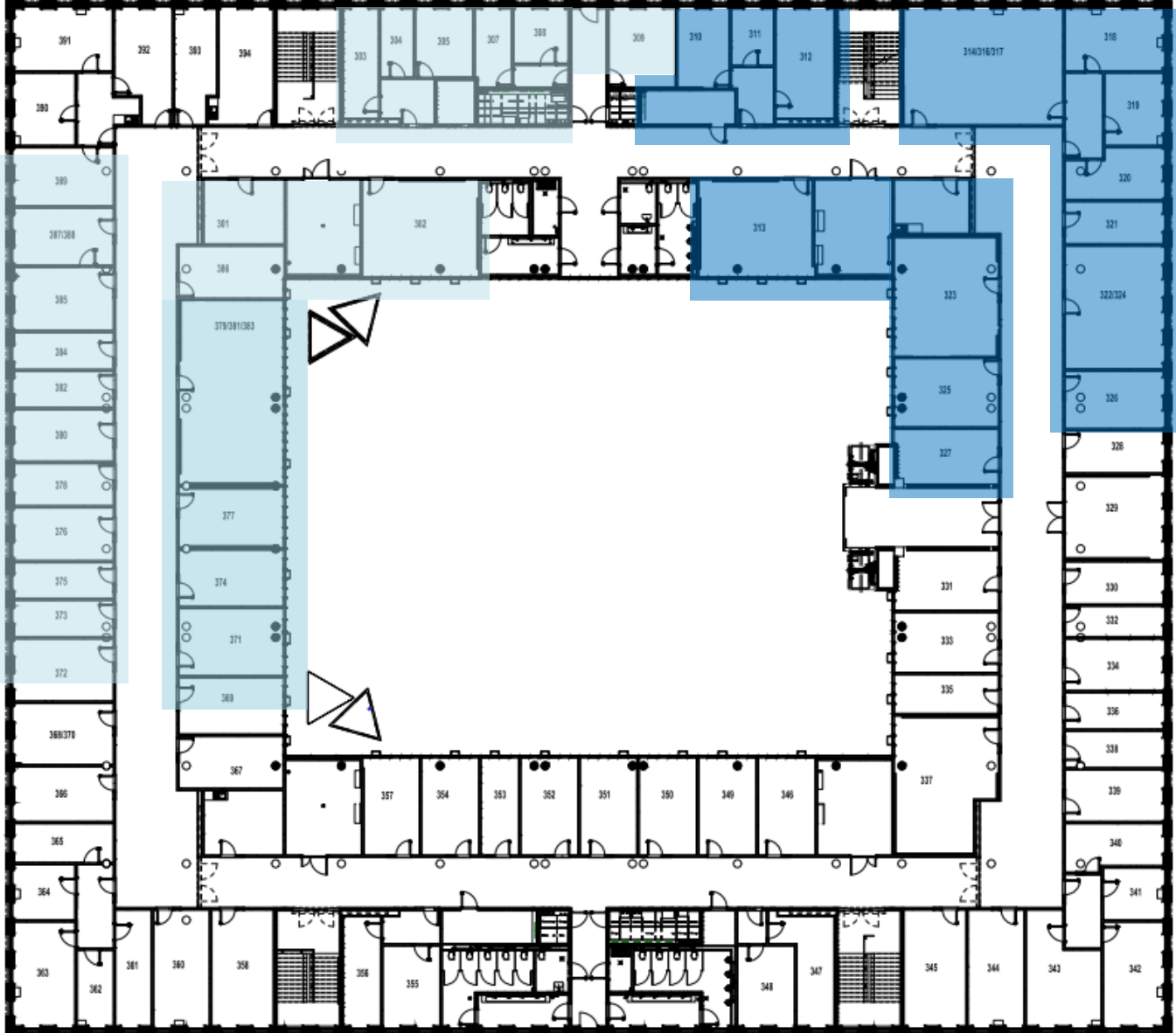



**DEAN'S OFFICE**

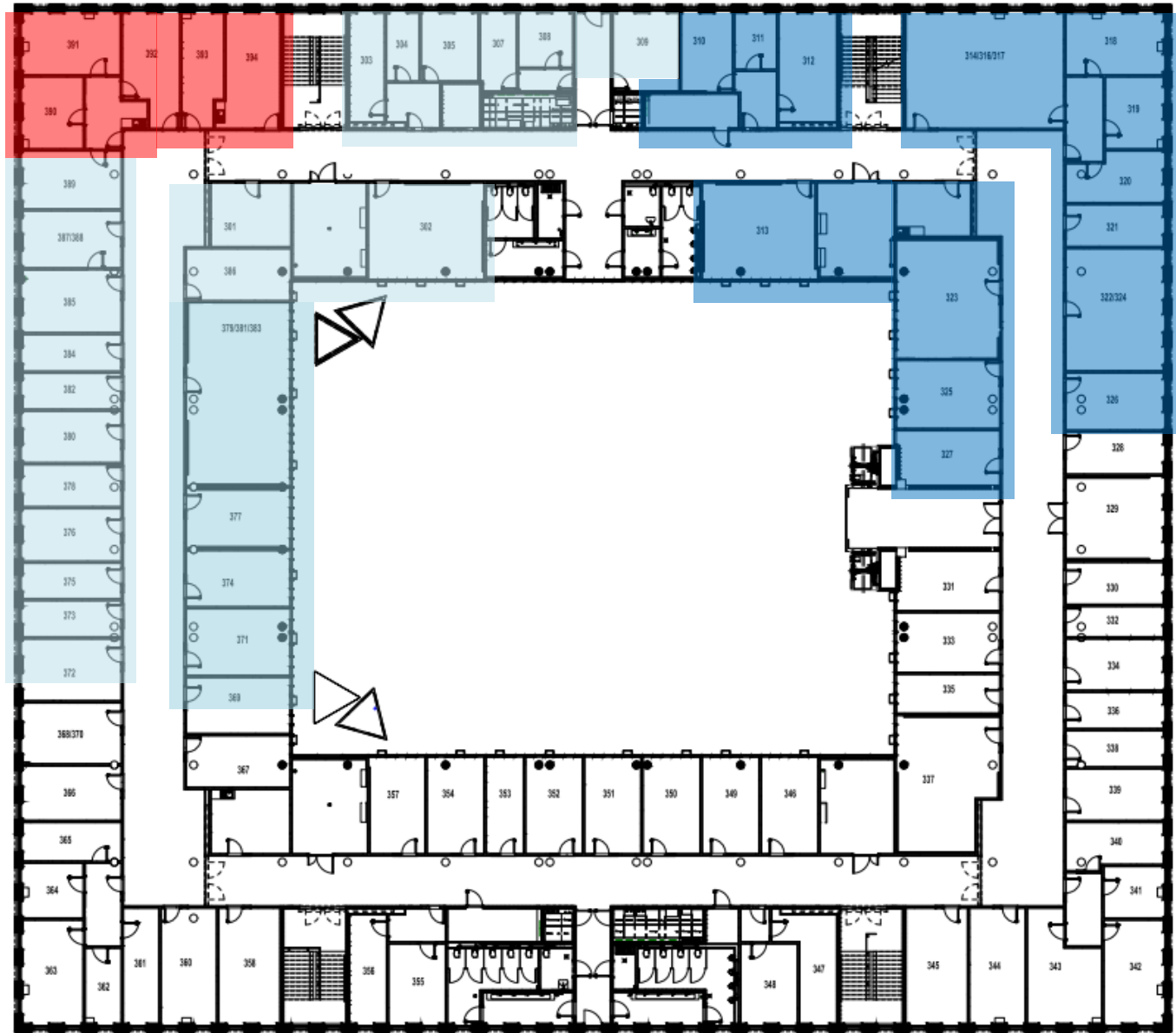

**INSTITUTE OF  
ARCHITECTURE,  
URBAN PLANNING AND  
HERITAGE PROTECTION**

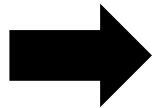

**INSTITUTE OF  
ARCHITECTURE AND  
SPATIAL PLANNING**





## PUT REGULATIONS

§12. 1. The student has the right to...

**§12. 2. The student is required to...**





## PUT REGULATIONS

**Absence on 1/3 classes is the basis to prevent credit.**

§22. 2. „The student's absence, including justified, more than 1/3 of the classes...”



# PUT REGULATIONS

## PLAN WAPP\_semestr zimowy\_RA 2017-18

### ARCHITEKTURA\_STUDIA I STOPNIA / ARCHITECTURE\_BACHELOR DEGREE

group	SEMESTR 1 / TERM 1																	SEMESTR 3 / TERM 3																	SEMESTR 5 / TERM 5																	SEMESTR 7 / TERM 7																
	STUDIA ARCHITECTONICNE / 1ST / 2ND SEMESTER - first cycle																	STUDIA ARCHITECTONICNE / 3RD / 4TH SEMESTER - first cycle																	STUDIA ARCHITECTONICNE / 5TH / 6TH SEMESTER - first cycle																	STUDIA ARCHITECTONICNE / 7TH / 8TH SEMESTER - first cycle																
	ARCHITECTURE																	ARCHITECTURE																	ARCHITECTURE																	ARCHITECTURE																
	1.01	1.02	1.03	1.04	1.05	1.06	1.07	1.08	1.09	1.10	2.01	2.02	2.03	2.04	2.05	2.06	2.07	2.08	2.09	3.01	3.02	3.03	3.04	3.05	3.06	3.07	3.08	3.09	4.01	4.02	4.03	4.04	4.05	4.06	4.07	4.08	4.09	4.10	4.11																													
8:00-9:00	8 am										8 am										8 am										8 am																																					
9:00-10:00	9 am										9 am										9 am										9 am																																					
10:00-11:00	10 am										10 am										10 am										10 am																																					
11:00-12:00	11 am										11 am										11 am										11 am																																					
12:00-13:00	12 am										12 am										12 am										12 am																																					
13:00-14:00	1 pm										1 pm										1 pm										1 pm																																					
14:00-15:00	2 pm										2 pm										2 pm										2 pm																																					
15:00-16:00	3 pm										3 pm										3 pm										3 pm																																					
16:00-17:00	4 pm										4 pm										4 pm										4 pm																																					
17:00-18:00	5 pm										5 pm										5 pm										5 pm																																					
18:00-19:00	6 pm										6 pm										6 pm										6 pm																																					
19:00-20:00	7 pm										7 pm										7 pm										7 pm																																					
20:00-21:00	8 pm										8 pm										8 pm										8 pm																																					
21:00-22:00	9 pm										9 pm										9 pm										9 pm																																					

Tygodnie nieparzyste

Tygodnie parzyste

ODD WEEKS



EVEN WEEKS



# WYDZIAŁ ARCHITEKTURY POLITECHNIKI POZNAŃSKIEJ FACULTY OF ARCHITECTURE POZNAŃ UNIVERSITY OF TECHNOLOGY

## PUT REGULATIONS

<b>W</b> <b>T</b> <b>O</b> <b>R</b> <b>E</b> <b>K</b> <b>_</b> <b>T</b> <b>w</b> <b>e</b> <b>s</b> <b>d</b> <b>a</b> <b>y</b>	10.00-11.00		
	11.00-12.00		
	12.00-13.00	History of Architecture reg. lect. arch. H. Szpakowska II	MATEMATYKA C. Szpakowski 204
	13.00-14.00		
	14.00-15.00	History of Architecture H. Szpakowska 104	III of 104 I. Szpakowski INTERNAL
	15.00-16.00	Fundamentals of Architectural Design at lect with H. Szpakowska 104	FOOT. SYST. INF. 24004 M.L. Kucman C
	16.00-17.00		
	17.00-18.00		

Tygodnie nieparzyste



Tygodnie parzyste



ODD WEEKS

EVEN WEEKS

# VIRTUAL CONTACT WITH THE UNIVERSITY

WEB PAGE:

<http://architektura.put.poznan.pl>

SYSTEM USOS:

<http://usosweb.put.poznan.pl>

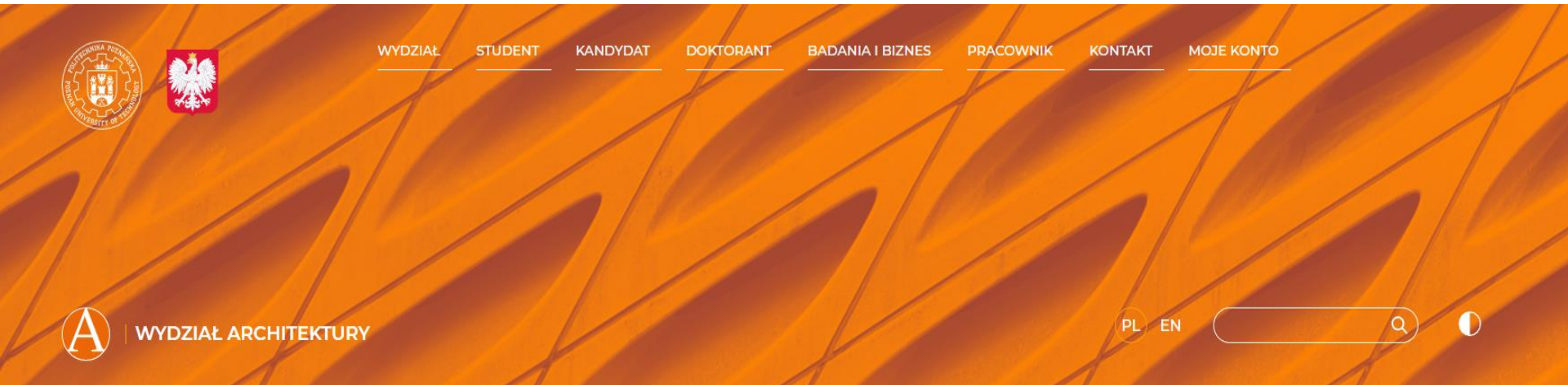

## AKTUALNOŚCI I OGŁOSZENIA



COVID-19 - ważne informacje. Przeczytaj zarządzenie rektora.



Powrót do poprzedniej wersji strony



Przejdź do strony głównej Politechniki Poznańskiej

## STUDIA PODYPLOMOWE Z ZAKRESU PLANOWANIA PRZESTRZENNEGO

Wydział Architektury Politechniki Poznańskiej zaprasza na studia podyplomowe z zakresu planowania przestrzennego 2 semestry / zajęcia od...



KONKURS. AXOR. LUKSUS NIE

## STYPENDIUM NAUKOWE MARSZAŁKA WOJEWÓDZTWA WIELKOPOLSKIEGO

Szanowni Państwo, uprzejmie informujemy o możliwości składania wniosków o przyznanie stypendium naukowego Marszałka Województwa Wielkopolskiego. ...



# VIRTUAL CONTACT WITH THE UNIVERSITY

WEB PAGE:

<http://architektura.put.poznan.pl>

SYSTEM USOS:

<http://usosweb.put.poznan.pl>

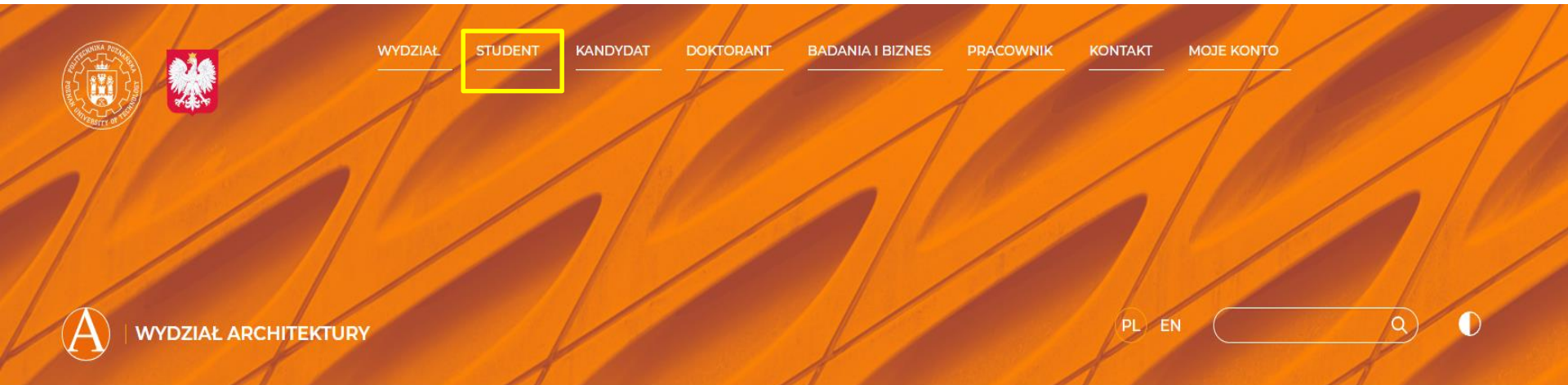

## AKTUALNOŚCI I OGŁOSZENIA



COVID-19 - ważne informacje. Przeczytaj zarządzenie rektora.



Powrót do poprzedniej wersji strony



Przejdź do strony głównej Politechniki Poznańskiej

## STUDIA PODYPLOMOWE Z ZAKRESU PLANOWANIA PRZESTRZENNEGO

Wydział Architektury Politechniki Poznańskiej zaprasza na studia podyplomowe z zakresu planowania przestrzennego 2 semestry / zajęcia od...



KONKURS. AXOR. LUKSUS NIE

## STYPENDIUM NAUKOWE MARSZAŁKA WOJEWÓDZTWA WIELKOPOLSKIEGO

Szanowni Państwo, uprzejmie informujemy o możliwości składania wniosków o przyznanie stypendium naukowego Marszałka Województwa Wielkopolskiego. ...

# VIRTUAL CONTACT WITH THE UNIVERSITY

WEB PAGE:

<http://architektura.put.poznan.pl>

SYSTEM USOS:

<http://usosweb.put.poznan.pl>



[WYDZIAŁ](#)

[STUDENT](#)

[KANDYDAT](#)

[DOKTORANT](#)

[BADANIA I BIZNES](#)

[PRACOWNIK](#)

[KONTAKT](#)

[MOJE KONTO](#)

## STUDENT

[DZIEKANAT](#)

[ABC STUDENTA](#)

[INFORMACJE DLA DYPLOMANTÓW](#)

[PRAKTYKI I STAŻE](#)

[SAMORZĄD STUDENCKI](#)

[STUDIA PODYPLOMOWE](#)

[WZORY WNIOSKÓW](#)

[HARMONOGRAM ROKU AKADEMICKIEGO](#)

[STYPENDIA I OPŁATY](#)

[KONKURSY](#)

[KOŁA NAUKOWE](#)

[BIEŻĄCE INFORMACJE O ZAJĘCIACH](#)

[E-KONTO](#)

[PLANY ZAJĘĆ](#)

[KONSULTACJE](#)

[PROGRAMY STUDIÓW](#)

[ERASMUS +](#)

**SCHEDULE**



Widok [Edytuj](#) [Usuń](#) [Wersje](#) [Tłumaczenia](#)

# PLANY ZAJĘĆ / SCHEDULE

## PLAN ZAJĘĆ / SCHEDULE

Prosimy o bieżące kontrolowanie planu / Please check your schedule regularly

[ARCHITEKTURA studia I stopnia / ARCHITECTURE first-cycle studies](#)

[ARCHITEKTURA studia II stopnia / ARCHITECTURE second-cycle studies](#)

[ARCHITEKTURA WNĘTRZ studia I stopnia](#)

[Wykaz tygodni parzystych i nieparzystych](#)

[List of even and odd weeks](#)

[Wykaz grup /List of groups](#)

### Mój plan zajęć

[wyślij komuś ten plan](#)  
[eksportuj](#)

Wybrany podział planu:  tygodniowy  semestralny  
[wcześniej](#) | Wyświetlany tydzień: 2021-09-27 - 2021-10-03 | [później](#)

Ustawienia planu:  pokaż wersję HTML |  powiększ |  drukuj plan |  pokaż zaawansowane ustawienia

	Poniedziałek	Wtorek	Środa	Czwartek	Piątek
7:00					
8:00					
9:00					
10:00					
11:00					
12:00					
13:00					

ARCHITEKTURA / ARCHITECTURE STUDIA I STOPNIA / BACHELOR DEGREE WAPP sem. zimowy 2020/2021 / FA winter term 2020-2021					
7:00					
8:00					
9:00					
10:00					
11:00					
12:00					
13:00					

ARCHITEKTURA WNĘTRZ STUDIA I STOPNIA WAPP sem. zimowy 2020-21					
7:00					
8:00					
9:00					
10:00					
11:00					
12:00					
13:00					

ARCHITEKTURA / ARCHITECTURE  
STUDIA I STOPNIA / BACHELOR DEGREE

WAPP sem. zimowy 2021-2022 / FA\_winter term 2021-2022

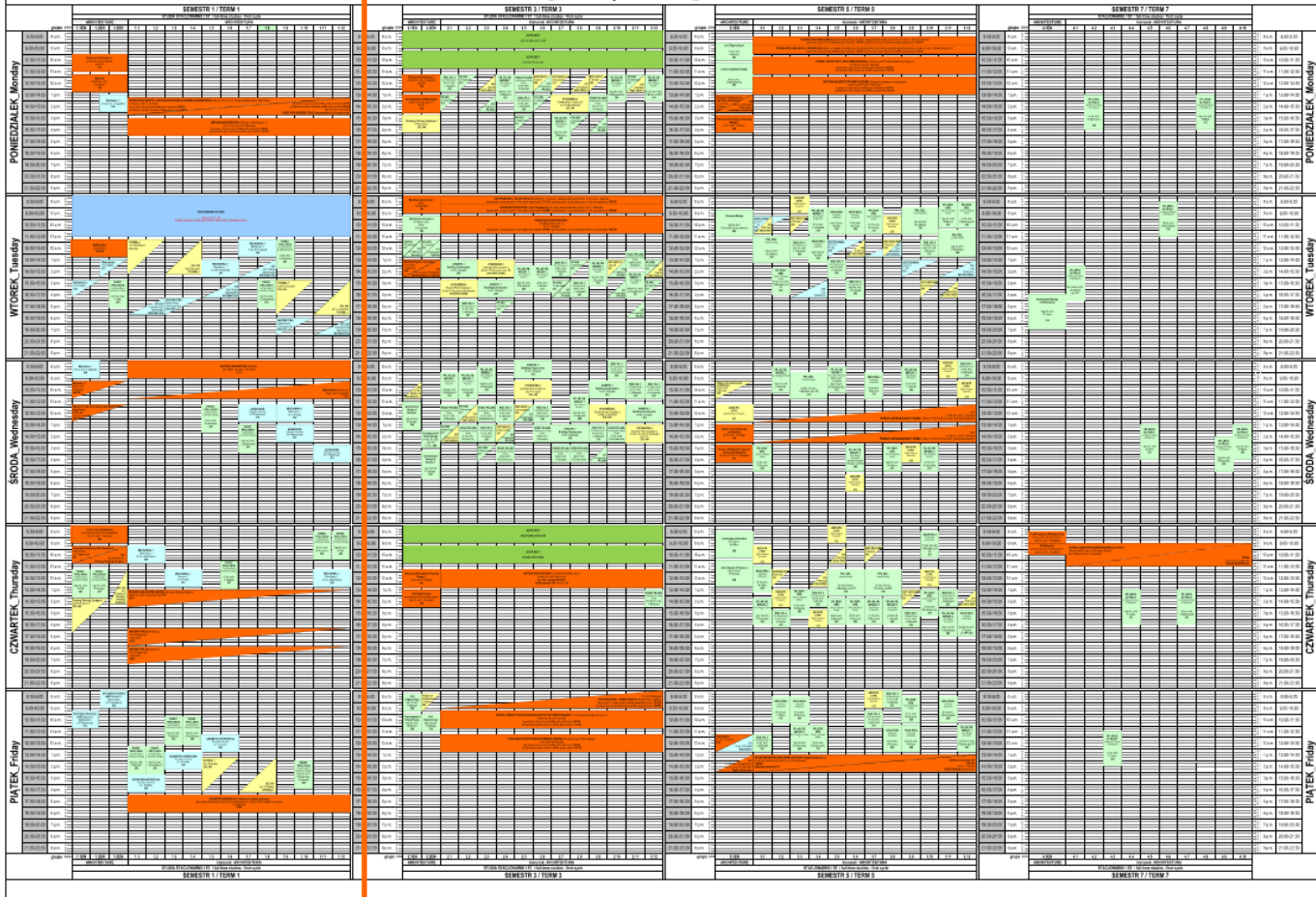

ARCHITEKTURA WNETRZ  
STUDIA I STOPNIA

WAPP sem. zimowy 2021-22

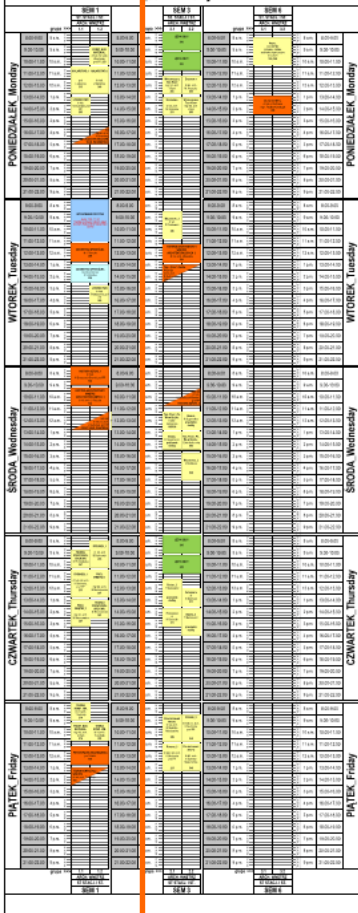



No. of student group

odd / even weeks

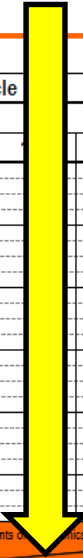

		SEMESTR 1 / TERM 1															
		STUDIA STACJONARNE   ST. / full-time studies - first cycle															
		ARCHITECTURE			ARCHITEKTURA												
grupa >>>		1.1EN	1.2EN	1.3EN	1.1	1.2	1.3	1.4	1.5	1.6	1.7	1.8	1.9	1.10	1.11	1.12	
PONIEDZIAŁEK_Monday	8.00-9.00	8 a.m.															
	9.00-10.00	9 a.m.															
	10.00-11.00	10 a.m.	History of Architecture_1 dr hab. inż. arch. A. Nadolny, prof. PP 136														
	11.00-12.00	11 a.m.															
	12.00-13.00	12 a.m.	Materials dr hab. inż. arch. J. Suchanek 136														
	13.00-14.00	1 p.m.															
	14.00-15.00	2 p.m.			Mechanics_1 dr inż. arch. A. Sygulska 104	TEORIA PODSTAW PROJ. ARCHITEKTONICZNEGO Z ELEMENTAMI ERGONOMII (Theory of Fund. Arch. Design with Elements of Ergonomics) dr hab. inż. arch. M. Janowski tyg parzyste - grupy parzyste on-line, grupy nieparzyste 105/106 tyg nieparzyste - grupy nieparzyste on-line, grupy parzyste 105/106											
	15.00-16.00	3 p.m.				HISTORIA ARCHITEKTURY_1 (History of Architecture_1) prof. dr hab. inż. arch. P. Marciniak tyg parzyste - grupy parzyste on-line, grupy nieparzyste: 105/106 tyg nieparzyste - grupy nieparzyste on-line, grupy parzyste: 105/106											
	16.00-17.00	4 p.m.				HISTORIA ARCHITEKTURY_1 (History of Architecture_1) prof. dr hab. inż. arch. P. Marciniak tyg parzyste - grupy parzyste on-line, grupy nieparzyste: 105/106 tyg nieparzyste - grupy nieparzyste on-line, grupy parzyste: 105/106											
	17.00-18.00	5 p.m.															
18.00-19.00																	
19.00-20.00																	
20.00-21.00					TEORIA PODSTAW PROJ. ARCHITEKTONICZNEGO Z ELEMENTAMI ERGONOMII (Theory of Fund. Arch. Design with Elements of Ergonomics) dr hab. inż. arch. M. Janowski tyg parzyste - grupy parzyste on-line, grupy nieparzyste 105/106 tyg nieparzyste - grupy nieparzyste on-line, grupy parzyste 105/106												
21.00-22.00																	

PODS

HISTORIA ARCHITEKTURY\_1 (History of Architecture\_1)  
prof. dr hab. inż. arch. P. Marciniak



Widok

Edytuj

Usuń

Wersje

Tłumaczenia

## PLANY ZAJĘĆ

### PLAN ZAJĘĆ / SCHEDULE

Prosimy o bieżące kontrolowanie planu / Please check your schedule regularly

[ARCHITEKTURA studia I stopnia / ARCHITECTURE first-cycle studies](#)

[ARCHITEKTURA studia II stopnia / ARCHITECTURE second-cycle studies](#)

[ARCHITEKTURA WNĘTRZ studia I stopnia](#)

[Wykaz tygodni parzystych i nieparzystych](#)

[List of even and odd weeks](#)

[Wykaz grup /List of groups](#)

List of even and odd weeks

### Semestr zimowy rok akad. 2021/2022

Tygodnie nieparzyste	Tygodnie parzyste
1. 01.10.2021 - 03.10.2021	2. 04.10.2021 - 10.10.2021
3. 11.10.2021 - 17.10.2021	4. 18.10.2021 - 24.10.2021
5. 25.10.2021 - 31.10.2021	6. 01.11.2021 - 07.11.2021
7. 08.11.2021 - 14.11.2021	8. 15.11.2021 - 21.11.2021
9. 22.11.2021 - 28.11.2021	10. 29.11.2021 - 05.12.2021
11. 06.12.2021 - 12.12.2021	12. 13.12.2021 - 19.12.2021
13. 20.12.2021 - 26.12.2021	14. 27.12.2021 - 02.01.2022
15. 03.01.2022 - 09.01.2022	16. 10.01.2022 - 16.01.2022
17. 17.01.2022 - 23.01.2022	18. 24.01.2022 - 28.01.2022

Okres zajęć dydaktycznych semestru zimowego 01.10.2021 – 28.01.2022

Ferie zimowe 24.12.2021 – 02.01.2022

Zimowa sesja egzaminacyjna 29.01.2022 – 25.02.2022

#### Dni wolne od zajęć dydaktycznych:

01.10.2021 r. (piątek) - spotkania organizacyjne ze studentami pierwszego roku studiów.

06.10.2021 r. (środa) - Uroczysta Inauguracja Roku Akademickiego 2021/2022.

02.11.2021 r. (wtorek) - dzień po Wszystkich Świętych.

12.11.2021 r. (piątek) - dzień po Narodowym Święcie Niepodległości.

E\_KURSY

# EKURSY.PUT.POZNAN.PL



Kategorie kursów



WA

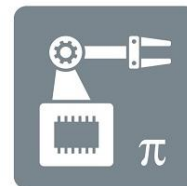

WARIE



WiiT



WILiT



WIMiFT



Kategorie kursów: WA



Harmonogram Roku Akademickiego (Schedule of Academic Year)

Wyszukaj kursy



ARCHITEKTURA



ARCHITECTURE



ARCHITEKTURA WNETRZ



STUDIA PODYPLOMOWE  
PLANOWANIE PRZESTRZENNE



WYDARZENIA



@WORK



zTRANSFER



# EKURSY.PUT.POZNAN.PL

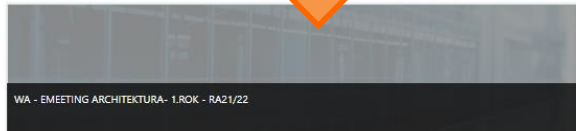
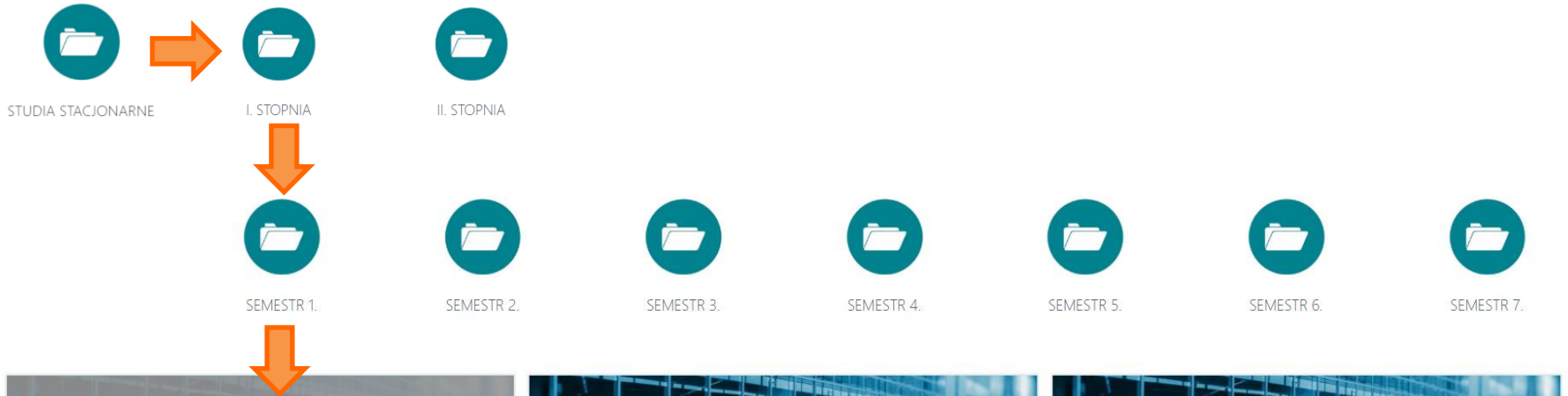

# EKURSY.PUT.POZNAN.PL

## Hybrid lecture, stationary classes, etc.

The screenshot shows the website's navigation menu with five categories: INFORMACJE OGÓLNE (red), WYKŁADY (orange), MATERIAŁY DYDAKTYCZNE (teal), ĆWICZENIA GR. 2.1 + 2.2 (light blue), and ĆWICZENIA GR. 2.2 (grey). Below the menu, the 'WYKŁADY' section is active, displaying a list of lecture topics and a detailed 'PRZEBIEG WYKŁADÓW' (Lecture Schedule) for the first five lectures.

### WYKŁADY

Spis zawartości sekcji:

1. Przebieg wykładów [moduły eMeeting]
2. Dostęp do wykładów
3. Forma i zakres zaliczenia przedmiotu
4. Dostęp do egzaminu

### PRZEBIEG WYKŁADÓW

Prelegent: dr inż. arch. JOANNA KASZUBA

- Wykład nr 1 8.10.2020**
  1. Wstęp: wprowadzenie do tematyki zajęć, omówienie treści programowych i zasad zaliczenia przedmiotu.
- Wykład nr 2 22.10.2020**
  2. Początki designu 1700-1905. Rewolucja przemysłowa, klasycyzm, pojęcie gustu, reforma designu.
- Wykład nr 3 29.10.2020**
  3. Wielka Wystawa, gięte drewno i produkcja masowa, innowacje wojskowe, Morris & Co.
- Wykład nr 4 5.11.2020 - wykład odpracowany za 15.10.2020**
  4. Projektant jako wynalazca, narodziny marki, Arts and Crafts, wpływy japońskie.
- Wykład nr 5 5.11.2020**
  5. Estetyzm i dekadencja, Art. Nouveau, Wiener Werkstätte.

The screenshot shows a Zoom meeting interface. The main window displays a presentation slide with an aerial view of the Politechnika Poznańska campus. The slide features the university's logo and the text 'POLITECHNIKA POZNAŃSKA'. The Zoom interface includes a chat window on the left with a message from Barbara Sait, a toolbar at the bottom, and a status bar at the top.



WYDZIAŁ ARCHITEKTURY POLITECHNIKI POZNAŃSKIEJ  
FACULTY OF ARCHITECTURE POZNAN UNIVERSITY OF TECHNOLOGY

DEADLINES:



**DEADLINES**

**DEADLINES EVERYWHERE**



## Student ID card - As Soon As Possible

- **22 zł** – fee / Bank account number of the Faculty of Architecture PUT:

**68 1090 1362 0000 0001 0343 7624**

Data for money transfer: ul. Jacka Rychlewskiego 2, Poznań, 61-131

- Passport Photo\* and Confirmation of transfer sent to:  
[justyna.urbanska-zak@put.poznan.pl](mailto:justyna.urbanska-zak@put.poznan.pl)

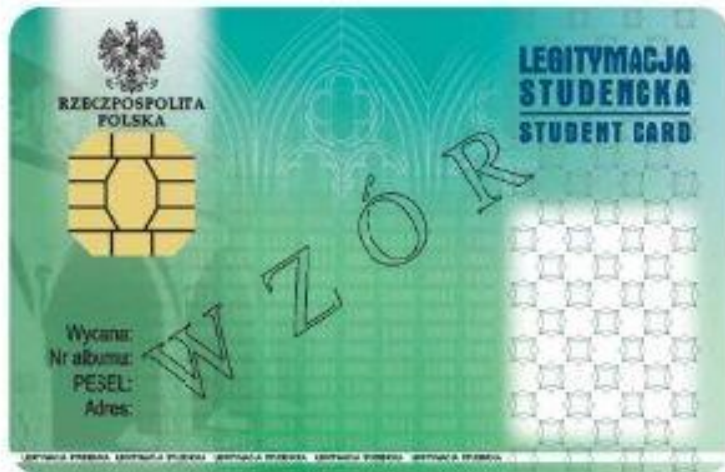

\* Passport Photo – picture with your face like in your passport





**31.03.2023** – submit **LIST OF CHOSEN COURSES**  
(to [adam.siniecki@put.poznan.pl](mailto:adam.siniecki@put.poznan.pl))

Dear Erasmus+ Student,  
please fill below form by selecting the courses you finally chose during the wsummer semester. Also enter the teacher's name. Send the ready list to: [patrycja.koch@put.poznan.pl](mailto:patrycja.koch@put.poznan.pl) or deliver to the dean's office.

**LIST OF SELECTED COURSES**  
**SUMMER SEMESTER 2019/2020**

Name of student:

Name of Home University:

Selected	Teacher:	Name of course:	ECTS	Course's code:
----------	----------	-----------------	------	----------------

**BACHELOR STUDIES: SEMESTER NO. 2**

		History of Architecture 2	2	A_K_1.2_001
		Theory of Fundamental Architectural Design with Elements of Ergonomics 2	2	A_K_1.2_002
		Fundamentals of Architectural Design 2	6	
		Composition theory (Lecture + Design Classes)	5	A_K_1.2_010
		Civil Engineering 1	2	A_K_1.2_003
		Mechanics 2 (Lecture + Classes)	4	A_P_1.2_004
		Drawing, Painting, Sculpture 2	3	A_K_1.2_005
		Descriptive Geometry with Elements of Mathematics 2 (Lecture + Classes)	3	A_P_1.2_006
		English Language 1	2	A_U_1.2_007
		Physical Education 2	0	A_U_1.2_008
		Plain-air – drawing (2 weeks)	1	A_K_1.2_009



**31.03.2023** – submit LA „During the Mobility” -> Mr. Adam Siniecki



Higher Education  
Learning Agreement for Studies

*Student's name*  
*Academic Year 20.../20...*

**During the Mobility**

Exceptional changes to Table A (to be approved by e-mail or signature by the student, the responsible person in the Sending Institution and the responsible person in the Receiving Institution)						
Table A2 During the mobility	Component code (if any)	Component title at the Receiving Institution (as indicated in the course catalogue)	Deleted component [tick if applicable]	Added component [tick if applicable]	Reason for change <sup>12</sup>	Number of ECTS credits (or equivalent)
			<input checked="" type="checkbox"/>	<input type="checkbox"/>	Choose an item.	
			<input type="checkbox"/>	<input checked="" type="checkbox"/>	Choose an item.	

Exceptional changes to Table B (if applicable) (to be approved by e-mail or signature by the student and the responsible person in the Sending Institution)					
Table B2 During the mobility	Component code (if any)	Component title at the Sending Institution (as indicated in the course catalogue)	Deleted component [tick if applicable]	Added component [tick if applicable]	Number of ECTS credits (or equivalent)
			<input type="checkbox"/>	<input type="checkbox"/>	
			<input type="checkbox"/>	<input type="checkbox"/>	



WYDZIAŁ ARCHITEKTURY POLITECHNIKI POZNAŃSKIEJ  
FACULTY OF ARCHITECTURE POZNAŃ UNIVERSITY OF TECHNOLOGY

PUT REGULATIONS

Lecturers only respond to messages sent from domain: **student.put.poznan.pl**





# ERROR

fail